

# 2022 滋賀県希望が丘文化公園 ローラースキー大会

## プログラム



会 期 2022年9月18日(日)  
会 場 滋賀県希望が丘文化公園中央道  
主 催 全関西学生スキー連盟  
主 管 全関西学生スキー連盟、近畿高等学校体育連盟スキー専門部  
後 援 滋賀県希望が丘文化公園  
協 賛 株式会社クロス

## 目 次

- 大会要項 ..... P1~2
- 役員組織図 ..... P3
- コース図 ..... P4~5
- 参加チーム一覧 ..... P6
- スタートリスト ..... P7~

## 2022 滋賀県希望が丘文化公園ローラースキー大会 開催要項

1. 主催 全関西学生スキー連盟
2. 主管 全関西学生スキー連盟、近畿高等学校体育連盟スキー専門部
3. 後援 滋賀県希望が丘文化公園
4. 協賛 (株)クロス
5. 期日 2022（令和4）年9月18日（日）
6. 会場 滋賀県希望が丘文化公園内中央道コース
7. スケジュール・競技種目

日時	内容	場所
9/18（日）		
8:00	選手受付開始	スポーツ会館前
9:00	開会式（チーム代表者のみ）	
10:00	競技開始	
	女子 5kmクラシカル	公園内中央道
	男子 10kmクラシカル	
	女子 4kmクラシカル	
	男子 4kmクラシカル	
	女子 5kmフリー	
	男子 10kmフリー	
	女子 4kmフリー	
	男子 4kmフリー	
終了後	閉会式	

8. 出場資格
  - ①小学生、中学生、高校生、大学生、その他主催団体が認める者。
  - ②クラシカル・フリーの各エントリーは、1名につき1レースまでとする。
  - ③高校生については当該高等学校教員、小学生・中学生については大人の引率がない場合、参加を認めない。引率者は大会役員としてその運営にあたる。
  - ④出場者はSAJスキー安全会、又はこれに準ずる傷害保険に加入していること。
9. 競技方法
  - ①クラシカル競技は、クラシカル走法に限る。フリー競技は、クラシカル競技終了後、30分程度時間をあけて競技を実施する。  
ローラースキーの機種は競技種目毎に専用機種を使用する。
  - ②スタート方法は、15秒間隔のシングルスタートとする。
  - ③コースは、5km、2kmコースを使用する（コース図参照）。  
5km競技は5kmコースを1周とし、10km競技は5kmコースを2周とする。  
4km競技は起伏の少ない2kmコースを2周する。
10. 競技規則 (公財)全日本スキー連盟競技規則の最新版及びローラースキー競技運営ガイドラインに基づいて実施する。
11. 参加申込 「参加申込書」を全関西学生スキー連盟及び京都府高体連スキー専門部ウェブサイトからダウンロードし、手続きをすること。  
全関西学生スキー連盟 <http://www.zenkan.org/>  
京都府高体連スキー専門部 <https://www.kyoto-highschool-ski.com/>
  - ①「参加申込書」及び参加料の振込明細書をPDF・画像データ等に変換したもの、の2種類のデータを大会事務局（カテゴリにより提出先が異なる。以下にて確認のこと）まで添付メール送信すること。
  - ② 参加料 大学生 1種目3,000円、高校生 中学生 小学生 1種目2,000円  
※ 大会中止の場合でも参加料を返金しない。
  - ◎ 参加料は必ず銀行振込で納付すること。これ以外は認めない。

<振込先>

口座番号 みずほ銀行 大阪支店(440) 普通 3582125  
口座名 全関西学生スキー連盟事務局

※ 振込人は必ず参加チーム名を明記すること。

申込締切 2022(令和4)年8月5日(金) 必着

- 12.表 彰 部門毎に1位～6位まで表彰する  
13.宿 泊 宿泊を希望する方は、以下に直接申し込むこと。

滋賀県希望が丘文化公園 青年の城 受付センター 077-586-2160

- 14.傷害保険 出場者はSAJスキー安全会、又はこれに準ずる傷害保険に加入していること、未加入者は参加出来ない。出場者が競技中に傷害を受けた場合、主催者は応急処置のほかは責任を負わない。  
15.その他 ①健康管理は各選手の責任に負う。なお所属団体の責任において健康診断を実施しておくこと。受付時に参加者名簿・検温チェックリストの提出が必要。  
②安全対策のため、ヘルメット、手袋を着用すること。肘サポーター、膝サポーターを着用することを推奨する。

※ 注意事項

- ◎ 参加申込をしたチームには大会事務局より受付完了の書類をメール送信します。この書類で各チームは受付確認をしてください。
- ◎ 引率者にはコース係等の大会役員としてその運営にご協力いただきます。任務分担案を大会前にメールにてお知らせします。引率者変更の際には、速やかに大会事務局までご連絡願います。
- ◎ 大会に使用するコースは大会当日のみ使用が許可されております。大会当日以外にローラースキーを着用してコースの試走はできません。大会当日以外は徒歩等でおこなってください。
- ◎ 大会1週間前までに、スタートリスト、TCM資料を全関西学生スキー連盟及び京都府高体連スキー専門部ウェブサイトに掲載します。大会当日にTCMは実施しませんので、確認事項等がある場合はチーム代表者に取りまとめてメールで送付してください。
- ◎ 大会当日、現地での記録発表は速報掲示のみとします。公式記録は、後日、全関西学生スキー連盟及び京都府高体連スキー専門部ウェブサイト等にて公開します。
- ◎ 新型コロナウイルスの感染拡大状況により、開催を中止する可能性があります。  
その場合はウェブサイトおよびメール等でお知らせします。

【大会事務局(大学生、主催団体OB・OG等)】

〒532-0011 大阪市淀川区西中島6-2-3 チサンマンション第7新大阪1214号室  
全関西学生スキー連盟  
Tel:06-6829-6803  
E-mail: [info@zenkan.org](mailto:info@zenkan.org)

【大会事務局(高校生、中学生、小学生)】

〒606-8558 京都市左京区岩倉大鷲町89 同志社高等学校  
近畿高等学校体育連盟スキー専門部 徳永秀也  
Tel:075-781-7121  
E-mail: [tokunaga@js.doshisha.ac.jp](mailto:tokunaga@js.doshisha.ac.jp)

## 2022 滋賀県希望が丘文化公園ローラースキー大会 役員組織表

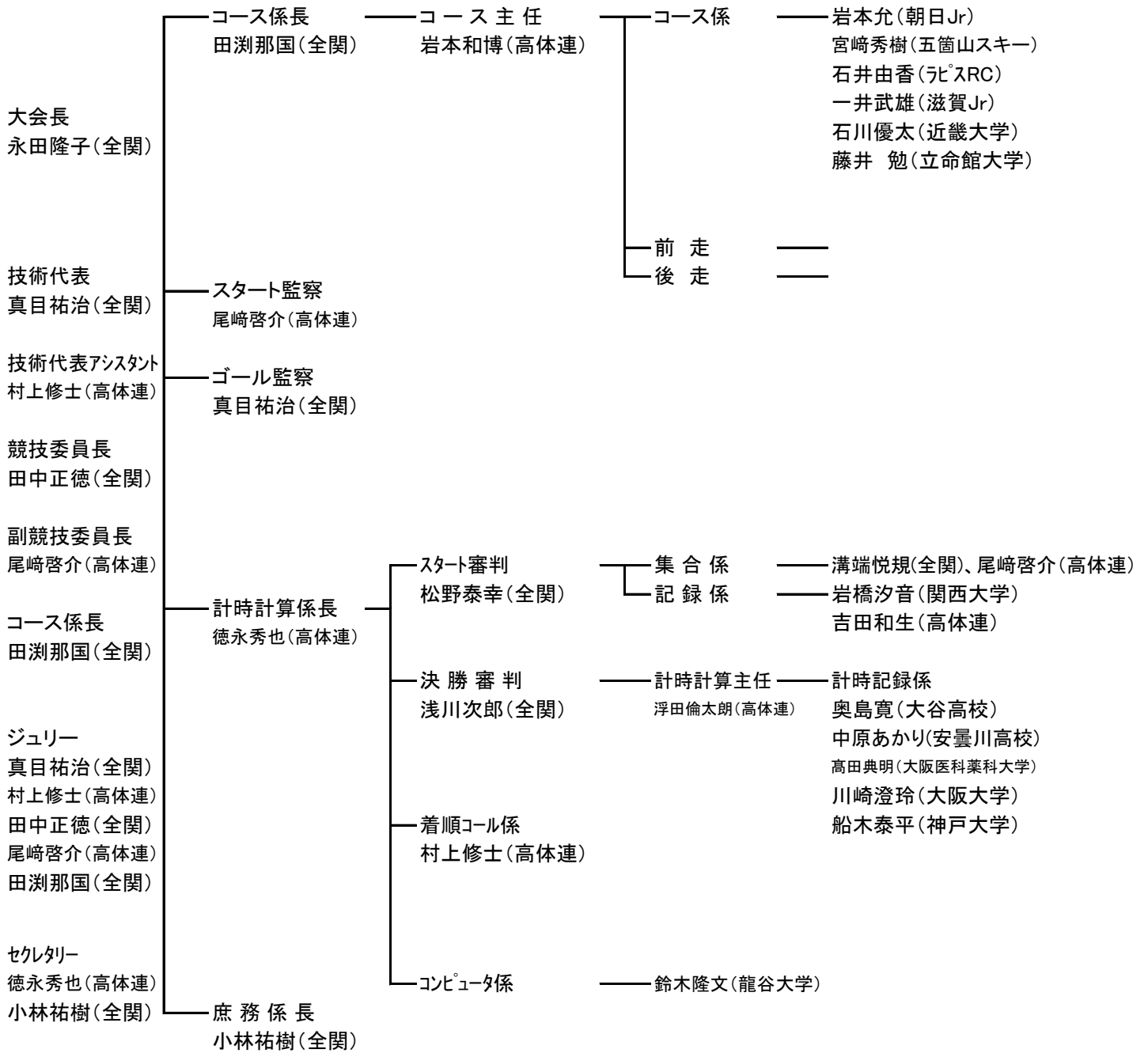

<コース図(全体)>

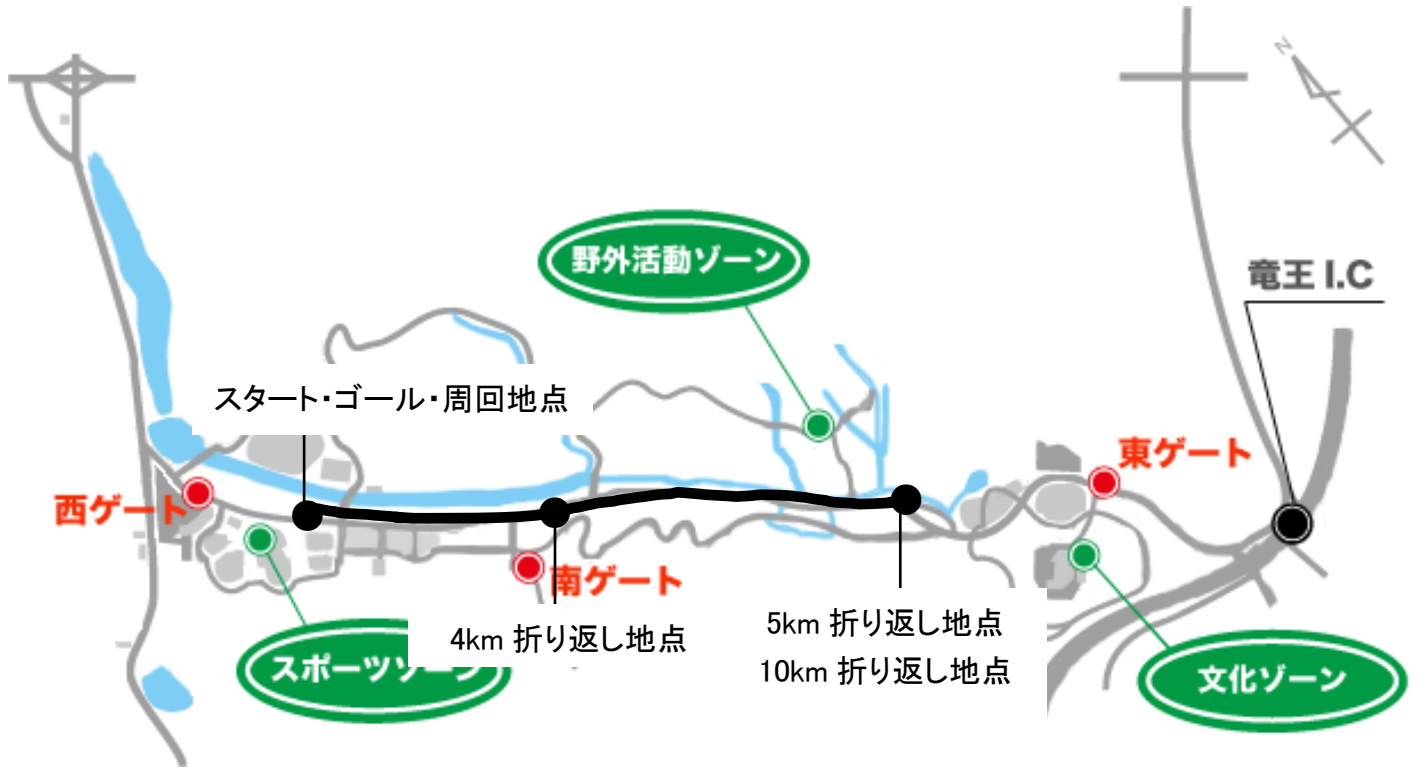

<コース図(スタート・ゴール・周回付近)>



<コース図(5km・10km 折り返し地点付近)>



参加チーム一覧表

順不同

チームID	チーム名	府県名	男子 10km クラシカル	女子 5km クラシカル	男子 4km クラシカル	女子 4km クラシカル	男子 10km フリー	女子 5km フリー	男子 4km フリー	女子 4km フリー	合計
1	大阪大学	学連	4	1			4	1			10
2	大阪大学OB	学連	2				2				4
3	大阪医科薬科大学	学連					6	1	3	1	11
4	関西大学	学連	3				3				6
5	関西学院大学OB	学連	1								1
6	近畿大学	学連	4				5				9
7	神戸大学	学連			2		2				4
8	甲南大学	学連	1				1				2
9	同志社大学OB	学連	1								1
10	立命館大学	学連	3	1			3	1			8
11	龍谷大学	学連	1	1			1	1			4
12	朝日 Jr.XC	岐阜県		1				1			2
13	ラピスレーシング	岐阜県			2	1			1	1	5
14	滋賀ジュニア	滋賀県			4	3			4	3	14
15	安曇川高校	滋賀県				1					1
16	高島高校	滋賀県	2								2
17	大谷高校	京都府			12						12
18	京都光華高校	京都府				1				1	2
19	同志社高校	京都府			13	4			2		19
20	大阪女学院中・高校	大阪府				5				4	9
21	ファーストレレーシング	滋賀県					1				1
22	Team Cross	大阪府	1				2				3
23	村岡ハチ北スキークラブ	兵庫県	1				1				2
24	兵庫県バイアスロン連盟	兵庫県				1				1	2
25	蒜山スキークラブ	岡山県	1						1		2
26	芸北体育協会スキー部	広島県				1					1
	合計		25	4	33	17	31	5	11	11	137









スタートリスト クラシカル競技(男子4km)

bib色 黒

スタートNo.	bib	組別	選手名	チーム名	府県名	出発時刻
59	151	男子4kmクラシカル	二宮 太郎	同志社高校	京都府	11:07:30
60	152	男子4kmクラシカル	大瀬 優貴	五箇山スキースポーツ少年団	富山県	11:07:45
61	153	男子4kmクラシカル	駒崎 帆太	同志社高校	京都府	11:08:00
62	154	男子4kmクラシカル	木村 太亮	同志社高校	京都府	11:08:15
63	155	男子4kmクラシカル	宮崎 大輔	五箇山スキースポーツ少年団	富山県	11:08:30
64	156	男子4kmクラシカル	日下 寛人	同志社高校	京都府	11:08:45
65	157	男子4kmクラシカル	内藤 夢翔	大谷高校	京都府	11:09:00
66	158	男子4kmクラシカル	船木 泰平	神戸大学	学連	11:09:15
67	159	男子4kmクラシカル	越山 智貴	同志社高校	京都府	11:09:30
68	160	男子4kmクラシカル	森口 優人	同志社高校	京都府	11:09:45
69	161	男子4kmクラシカル	岡村 真之	同志社高校	京都府	11:10:00
70	162	男子4kmクラシカル	太田 建悟	滋賀県ジュニアスキーチーム	滋賀県	11:10:15
71	163	男子4kmクラシカル	谷口 稜樹	ラピスレーシング	岐阜県	11:10:30
72	164	男子4kmクラシカル	大野 隼輔	大阪大学	学連	11:10:45
73	165	男子4kmクラシカル	石田 遥士	大谷高校	京都府	11:11:00
74	166	男子4kmクラシカル	阿萬 尋登	滋賀県ジュニアスキーチーム	滋賀県	11:11:15
75	167	男子4kmクラシカル	石井 匠人	ラピスレーシング	岐阜県	11:11:30
76	168	男子4kmクラシカル	五十嵐 悠	神戸大学	学連	11:11:45
77	169	男子4kmクラシカル	岡田 大和	大谷高校	京都府	11:12:00
78	170	男子4kmクラシカル	志村 理樹	滋賀県ジュニアスキーチーム	滋賀県	11:12:15
79	171	男子4kmクラシカル	中村 柊太	五箇山スキースポーツ少年団	富山県	11:12:30
80	172	男子4kmクラシカル	北村 凌大	大谷高校	京都府	11:12:45
81	173	男子4kmクラシカル	太田 俊平	滋賀県ジュニアスキーチーム	滋賀県	11:13:00
82	174	男子4kmクラシカル	宮崎 晶将	五箇山スキースポーツ少年団	富山県	11:13:15
83	175	男子4kmクラシカル	國松 勇雅	大谷高校	京都府	11:13:30
84	176	男子4kmクラシカル	澤 稜太	大谷高校	京都府	11:13:45
85	177	男子4kmクラシカル	柴田 恭祐	大谷高校	京都府	11:14:00
86	178	男子4kmクラシカル	西川 悠太	大谷高校	京都府	11:14:15
87	179	男子4kmクラシカル	澤田 奎太郎	同志社高校	京都府	11:14:30
88	180	男子4kmクラシカル	馬場 叶人	大谷高校	京都府	11:14:45
89	181	男子4kmクラシカル	清水 澄晴	同志社高校	京都府	11:15:00
90	182	男子4kmクラシカル	古山 達也	大谷高校	京都府	11:15:15
91	183	男子4kmクラシカル	舟橋 英史	同志社高校	京都府	11:15:30
92	184	男子4kmクラシカル	森 泰智	大谷高校	京都府	11:15:45
93	185	男子4kmクラシカル	平川 遼太	同志社高校	京都府	11:16:00
94	186	男子4kmクラシカル	山田 龍紀	大谷高校	京都府	11:16:15
95	187	男子4kmクラシカル	伊藤 昂太郎	同志社高校	京都府	11:16:30
96	188	男子4kmクラシカル	山田 栞大	同志社高校	京都府	11:16:45















# XCスキー

## 国内屈指の品揃え

**もちろん全国通信販売OK!**  
 全国各地どこへでも発送いたします。  
 ご注文はTELまたはFAXで

**RACE SKI , TOURING SKI  
 BACKCOUNTRY SKI , OFFTRACK SKI**

XCのことなら何でもお聞き下さい。経験豊富なスタッフが対応します

■営業時間 / AM 10:30~PM 8:00 ■定休日 / 火曜日(但し10月~3月は無休)



Outdoor Shop

株式会社 **クロス**

〒543-0015 大阪市天王寺区真田山町5-41

**TEL.06-6768-3438**

**FAX.06-6768-3385**

